

GEMEENTE: HERENTALS  
 2de Afdeling  
 Sectie C  
 nrs. 34X, 34/03

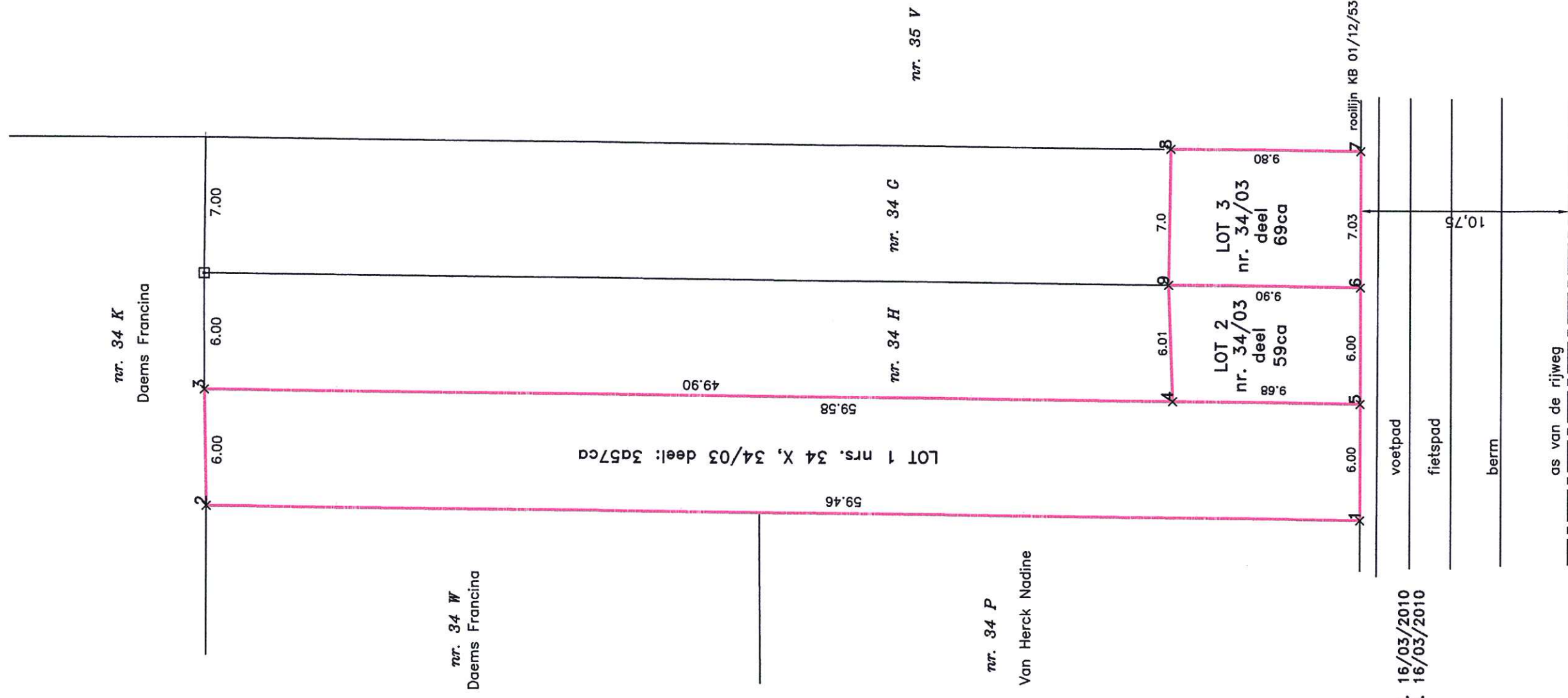

Schaal: 1/250

☐ : bestaande paal

COORDINATEN HOEKPUNTEN (lokaal)

- 1 201.828 215.819 bestaande paal
- 2 261.289 215.257 bestaande paal
- 3 261.400 209.258 bestaande paal
- 4 211.507 209.728 piket
- 5 201.829 209.819 nieuwe paal
- 6 201.830 203.818 nieuwe paal
- 7 201.831 196.786 bestaande paal
- 8 211.631 196.726 nieuwe paal
- 9 211.729 203.725 betonnen hoekpaal

Beschrijving grenslijnen

- grenslijn 1-5-6-7: bestaande rooilijn
- grenslijn 7-8-9-4-5: volgens plan van Dun, dd. 16/03/2010
- grenslijn 1-2-3-4-5: volgens plan van Dun, dd. 16/03/2010
- grenslijn 6-9: nieuwe grenslijn

Opgemeten door: van Dun Ludo, Landmeter-Expert, beëdigd  
 door de Rechtbank van Eerste Aanleg te Turnhout (LAN 04 0612)  
 en Liekens Peter, Landmeter-Expert, beëdigd  
 door de Rechtbank van Eerste Aanleg te Turnhout (LAN 04 0450)

Herentals, 28/11/2016